

Všeobecne záväzné nariadenie obce Ľubotice
č. 1/2016 z 9. mája 2016,
ktorým sa určujú názvy nových ulíc v obci Ľubotice

Obec Ľubotice podľa § 2b ods. 1 a § 6 ods. 1 zákona SNR č. 369/1990 Zb. o obecnom zriadení v znení neskorších predpisov vydáva toto všeobecne záväzné nariadenie.

Čl. 1
Úvodné ustanovenia

Účelom tohto všeobecne záväzného nariadenia je určiť názvy nových ulíc v obci Ľubotice.

Čl. 2
Určenie názvov nových ulíc

(1) Obecné zastupiteľstvo v Ľuboticiach určuje názvy nových ulíc v obci Ľubotice:

- a) Brezová
- b) Sekčovská
- c) Lipová
- d) Severná
- e) Východná
- f) Západná
- g) Roľnícka
- h) Krátka
- i) Kvetná.

(2) Presné vymedzenie ulíc v obci Ľubotice, ktorých názvy sú určené v Čl. 2 ods. 1 tohto všeobecne záväzného nariadenia, je vyznačené v grafickej prílohe, ktorá je súčasťou tohto všeobecne záväzného nariadenia.

Čl. 3
Záverečné ustanovenia

(1). Na tomto všeobecne záväznom nariadení sa uznieslo Obecné zastupiteľstvo v Ľuboticiach dňa 09.05.2016.

(2) Toto všeobecne záväzné nariadenie nadobúda účinnosť dňom 01.06.2016.

MVDr. Štefan Krajčí, v. r.
starosta obce

Informatívna kópia z mapy

Vytvorené cez katastrálny portál

14. marca 2016 15:32

Okres: Prešov

Obec: LUBOTICE

Katastrálne územie: Ľubotice



SCALE 1 : 2 000

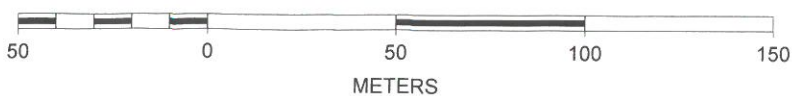

Informatívna kópia z mapy

Vytvorené cez katastrálny portál

Okres: Prešov
Obec: LUBOTICE
Katastrálne územie: Ľubotice

14. marca 2016 15:35



SCALE 1 : 2 000

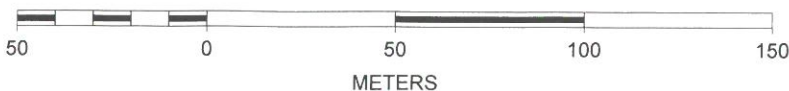

Informatívna kópia z mapy

Vytvorené cez katastrálny portál

Okres: Prešov
Obec: LUBOTICE

30. mája 2016 11:51

Katastrálne územie: Ľubotice

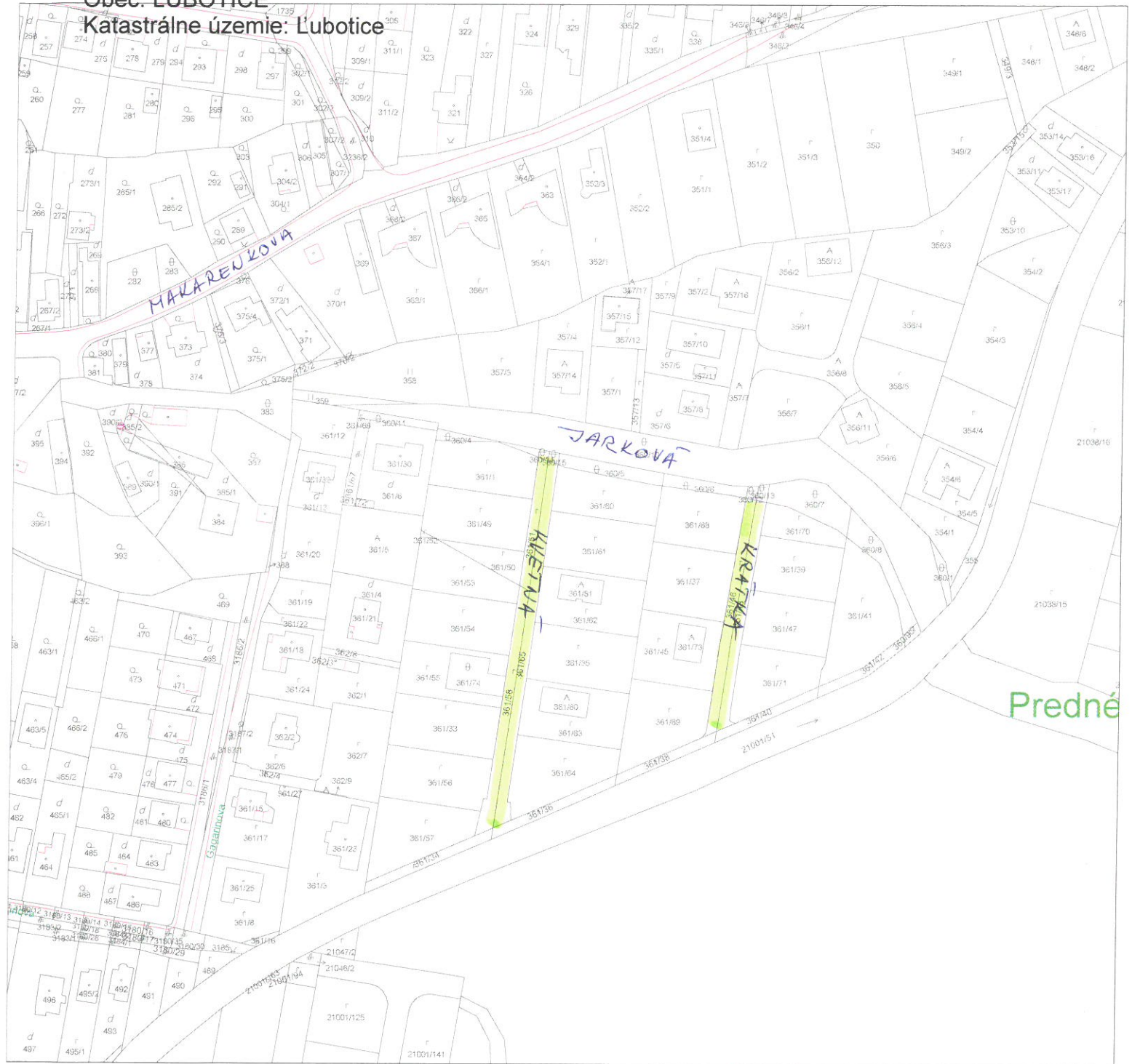

SCALE 1 : 2 000

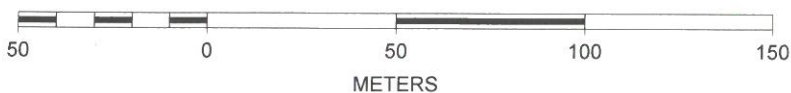

Informatívna kópia z mapy

Vytvorené cez katastrálny portál

Okres: Prešov
Obec: LUBOTICE
Katastrálne územie: Ľubotice

30. mája 2016 11:27



SCALE 1 : 2 000

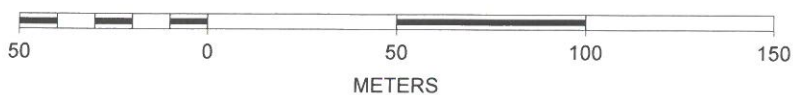

Informatívna kópia z mapy

Vytvorené cez katastrálny portál

30. mája 2016 11:34

Okres: Prešov

Obec: LUBOTICE

Katastrálne územie: Ľubotice

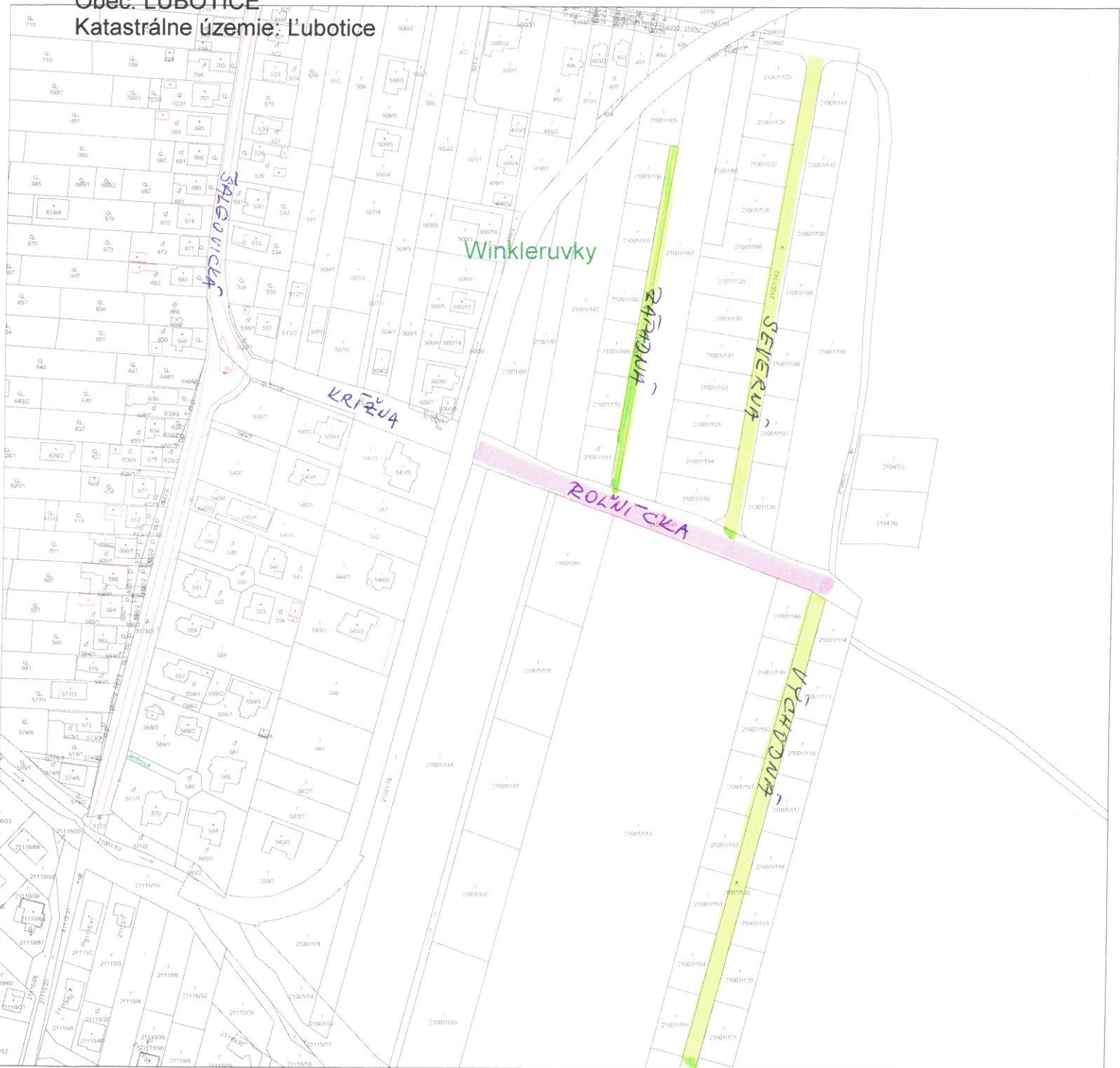

SCALE 1 : 2 880

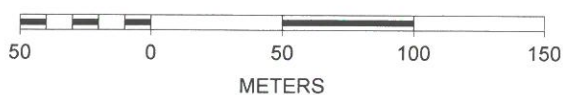

Informatívna kópia z mapy

Vytvorené cez katastrálny portál

Okres: Prešov
Obec: L'UBOTICE

8. apríla 2016 12:29

Katastrálne územie: L'ubotice

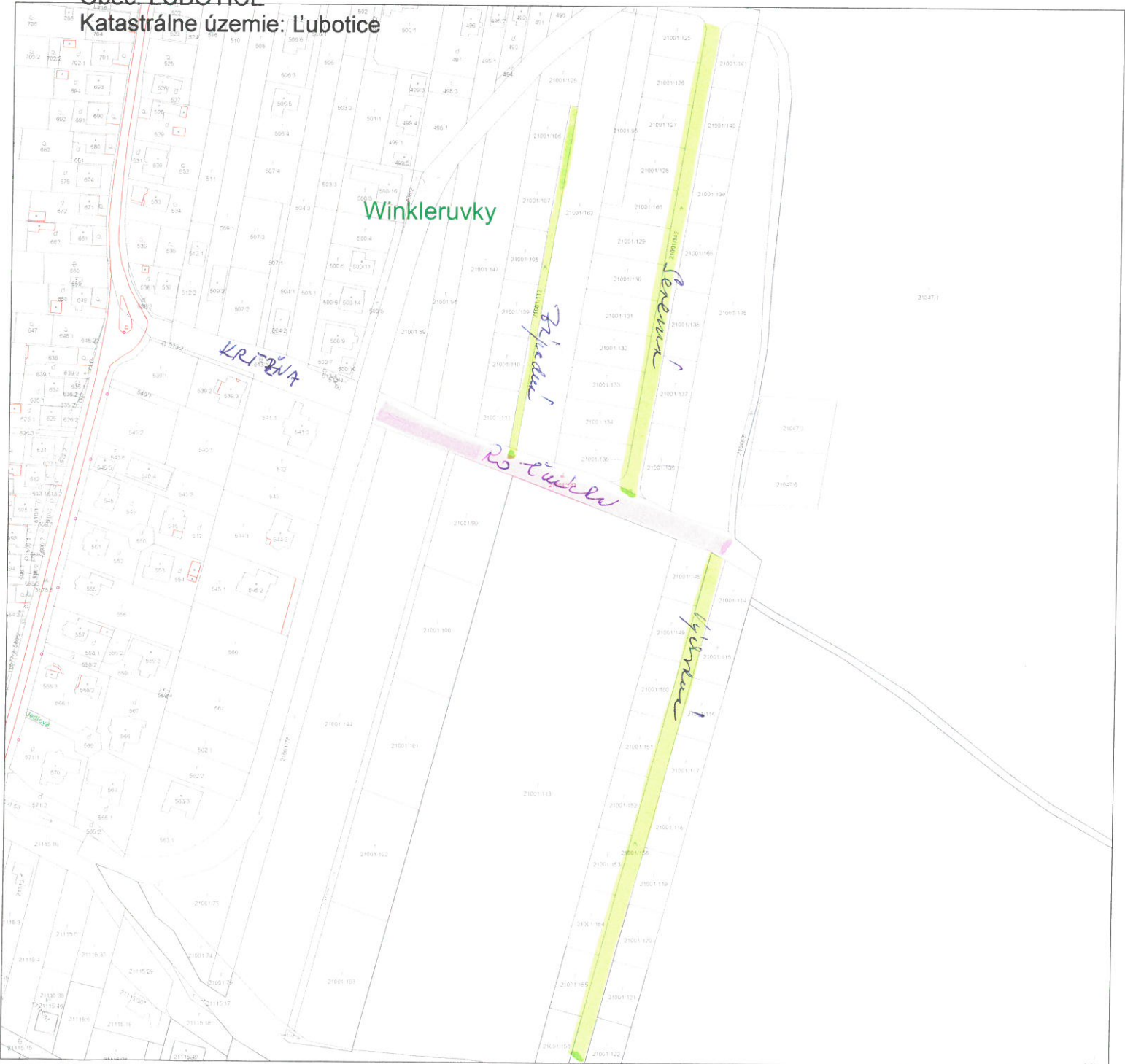

SCALE 1 : 2 880

